

無担保
変動金利型

ろうきん 住宅ローン



マイホームの
リフォーム
(リノベーション)や
メンテナンス
費用に!

・オール電化・外壁塗装・増改築・バリアフリー設備
・太陽光発電・耐震改修工事・車庫建設・外構工事 など
「住まいの快適化」を応援します!!



他金融機関で返済中の
住宅ローンや
リフォームローンの
借換えに!

※(沖縄ろうきん)以外の金融機関でお借入れされている
住宅ローンが対象となります。

変動
金利!

年 **2.1%** 年 **2.6%**

会員の方

一般の方

(最大金利引き下げ後・保証料は当金庫負担)

ご融資金額 **2,000**万円以内 (10万円以上1万円単位)

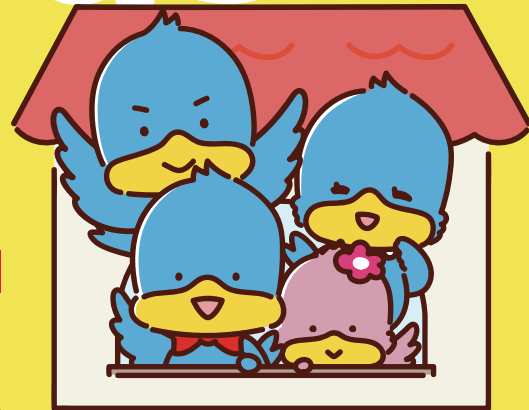

団体信用
生命保険料は **0**円!
〈ろうきん〉が負担します

繰上げ
返済手数料は **0**円!
※一部繰上げ返済時には、融資残高に対するお利息の精算
が必要のため、お利息金額以上のご入金が必要となります。

ご融資のお申込みに
かかる事務手数料は **0**円!
安心してご相談いただけます!

最長 **25**年の
ローンが組めます!

- 表示金利は、2026年4月1日現在のものです。
●本融資のご利用にあたっては、団体信用生命保険へのご加入が必要となります(保険料はろうきんが負担いたします)。
●詳しくは、お近くの〈ろうきん〉へお問い合わせください。

ローンのご相談
仮審査お申込み **受付中!**

ご相談
はコチラ!

かんたん相談フォーム



仮申込
はコチラ!

ローン仮申込



ローンプラザ **土・日も営業!** 営業時間 平日※…10:00~18:00 / 土・日…10:00~16:00
(水曜日は15:00まで)

- | | | |
|------------------|----------------|----------------|
| ローンプラザ なは | ローンプラザ おもろまち | ローンプラザ コザ |
| ☎ 0120-232-100 | ☎ 0120-029-155 | ☎ 0120-232-107 |
| ローンプラザ うらそえパークレー | ローンプラザ ほくぶ | |
| ☎ 0120-928-798 | ☎ 0120-436-566 | |
- ※年末年始・祝日・振替休日はお休みです。
ただし、祝日が土・日にあたる場合は
営業いたします。

仮審査・相談予約は
LINEから



沖縄ろうきん
公式LINE

店舗のご案内 窓口営業時間 平日(月~金)…9:00~15:00

与那原支店 ☎ 098(946)4710 宮古支店 ☎ 0980(72)3678 八重山支店 ☎ 0980(82)3727

スマホで
店舗(地図)を
検索できます!



あなたの活躍が愛になる
沖縄ろうきん

2026年4月

[商品概要]

ご利用いただける方	<ul style="list-style-type: none"> ①ご自宅もしくはお勤め先(事業所)が沖縄県内にある勤労者の方 ②同一勤務先に原則1年以上勤務されている方(※自営業者等の方は、3年以上同一事業を行っている方) ③安定継続した年収(前年税込み年収)が150万円以上ある方 ④当金庫所定の保証機関の保証が受けられる方 ⑤お申込み時年齢が満18歳以上満66歳未満の方で、完済時年齢が満81歳未満の方
お使いみち	<ul style="list-style-type: none"> ●申込人本人または2親等以内の親族の居住用住宅の新築、購入(中古含む)、リフォーム、宅地購入、太陽光発電システム等の設置費用 ●他金融機関住宅ローン・リフォームローンの借換え
ご融資金額	10万円以上2,000万円以内(1万円単位)
ご返済期間	25年以内
ご返済方法	元利均等返済とし、毎月返済または毎月・ボーナス併用返済からお選びいただけます。 ※毎月・ボーナス併用返済の場合のボーナス返済部分は、ご融資金額の50%までとなります。

会員区分	基準金利	生活応援引下げ			引下げ金利	ご融資金利	資産形成引下げ	定期預金引下げ
		a, b	c	d				
会員の方	年4.625%	○	○	○	▲年2.225%	年2.4%	iDeCo または NISA のご契約で さらに	ニューマネーで 定期預金 (預入期間1年以上)を ご契約すると 金額に応じて 以下の金利を5年間 引下げ
		○	○	×	▲年2.025%	年2.6%		
		○	×	○	▲年1.925%	年2.7%		
		○	×	×	▲年1.225%	年3.4%		
		×	a, bに該当しない場合は生活応援引下げの適用なし			年4.625%		
一般の方	年5.125%	○	○	○	▲年2.225%	年2.9%	年0.1% 引下げ	①300万円以上 年0.1%引下げ ②1,000万円以上 年0.2%引下げ
		○	○	×	▲年2.025%	年3.1%		
		○	×	○	▲年1.925%	年3.2%		
		○	×	×	▲年1.125%	年4.0%		
		×	a, bに該当しない場合は生活応援引下げの適用なし			年5.125%		

ご融資金利(変動金利)	<p>生活応援引下げ</p> <p>a カードローン(マイプラン、給振カードローン、カリカエルカードローン型)のご契約</p> <p>b 当金庫と業務提携のある業者・団体からの紹介で、住宅新築・住宅購入を目的に申込みされる方</p> <p>c 返済口座への給与振込指定 ※毎月やボーナス時の給与振込額は、返済額以上の金額指定が要件となります。ボーナスのみの振込は不可。</p> <p>d 財形貯蓄のご契約 ※毎月の積立額が5,000円以上であることが要件となります。ボーナス月のみの積立は不可。 ※複数の財形貯蓄の積立額を合算して5,000円以上となる場合も対象となります。</p> <p>※給与振込、財形貯蓄指定不可の企業にお勤めの方は、エース預金契約により金利引下げの対象となります。なお、毎月の積立額は、給与振込代替の場合は10,000円以上、財形貯蓄代替の場合は5,000円以上となり、ボーナスのみの積立は不可となります。 ※給与振込、財形貯蓄両方の金利引下げを適用する場合は、毎月の積立額は15,000円以上となります。 ※複数のエース預金を合算して該当金額に達する場合も対象となります。</p>
-------------	--

資産形成引下げ	iDeCoまたはNISAのご契約 ※iDeCoは毎月の拠出額、NISAはつみたて投資枠で毎月の投資額がそれぞれ5,000円以上であることが要件となります。
---------	---

定期預金引下げ	<p>定期預金(ニューマネー・預入期間1年以上)のご契約 ※2026年2月26日以降に定期預金をご契約いただいた場合が対象となります。 ※定期預金の名義は①主債務者、②連帯債務者、③主債務者または連帯債務者の二親等以内の親族が対象となります。</p> <p>一例 ●2026年2月26日 ニューマネー定期預金 3年もの1,000万円ご契約(満期日2029年2月26日) ●2026年6月30日 住宅ローン融資実行 5年間ご融資金利から年0.2%引下げ(2031年6月の返済日まで金利引下げ)</p>
---------	---

生活応援引下げについて

沖縄ろうきんでは、働くみなさまの生活・家計を応援したいという思いを込め、所定のお取引を条件に「生活応援引下げ」を実施しています。金利引下げの条件となるカードローンについては、日常生活における急な出費や、一時的な所得の減少といった不測の事態に備える1枚として、また、旅行や生活用品の購入など暮らしのための資金としてお役にてください。

担保	不要です。
保証	保証人は原則不要です。(一社)日本労働者信用基金協会(日信協)の保証をご利用いただけます。
保証料	保証料は、当金庫が負担します。
諸費用	印紙代等がかかる場合がございます。
団体信用生命保険(団信保険)	ろうきん団信にご加入いただけます。(保険料はろうきん負担)

注意事項	<ul style="list-style-type: none"> ●現在、当金庫でご利用中の住宅ローンの借換えはできません。 ●表示金利は、2026年4月1日現在のものです。 ●引下げ金利につきましては、変動金利型の場合は融資実行日から完済時まで、その時点の基準金利から引下げます。 ●ご融資後の金利につきましては、変動金利型の場合は当金庫の定める労金変動金利型住宅ローンプライムレートを基準として毎年2回(4月・10月)見直しさせていただきます。 ●ご利用条件は、金融環境の変化によって変更する場合がございます。 ●審査の結果、ご希望に添えない場合もございますので、あらかじめご了承ください。 ●詳しくは、お近くの(ろうきん)窓口へお問い合わせください。
------	---